



Ofício N° 120/2026

Caxias (MA), 05 de março de 2026.

À Sua Senhoria o Senhor
OTHON LUIS MACHADO MARANHÃO
SEC. MUNIC.DE ADMISTRAÇÃO, FINANÇAS, PLANEJAMENTO E GESTÃO FAZENDÁRIA
NESTA

Senhor Secretário,

Vimos pelo presente solicitar a Vossa Senhoria, que autorize o setor competente desta Prefeitura, a efetuar pagamento da 2ª **Medição**, referente aos serviços do **CONTRATO N° 001/2025 DA ATA DE REGISTRO DE PREÇOS 206/2025, CONCORRÊNCIA ELETRÔNICA 006/2025, PROCESSO ADMINISTRATIVO N° 05081/2025**, firmado com a EMPRESA: CTM CONSTRUTORA MONTEIRO LTDA, CNPJ: 07.737.378/0001-11, ENDEREÇO: Às margens da Rod. BR 316Km 17, Cep. 65.636-849, Barroca Funda, na cidade de Timom-MA., cujo OBJETO é a **Contratação de empresa especializada para execução de serviços de pavimentação asfáltica e recomposição do pavimento (Tapa Buracos) das vias públicas do município de Caxias- MA**, no valor de **R\$ 805.741,23 (Oitocentos e cinco mil, setecentos e quarenta e um reais e vinte e três centavos)**. Informamos que a Fonte é do Orçamento Geral do Município.

Sem mais para o momento reiteramos votos de elevada estima e consideração.

Atenciosamente,

JURDINO PINHEIRO ALMEIDA JURDINO
Secretário Municipal de Obras, Urbanismo e Iluminação Pública

PREFEITURA MUNICIPAL DE CAXIAS-MA
Paloma Cristina Freitas Guimarães
AOSD - Mat. 31099
05/03/2026



**ORDEM DE SERVIÇO DO CONTRATO Nº 001/2025 DA ATA DE REGISTRO DE
PREÇOS 206/2025, CONCORRÊNCIA ELETRÔNICA 006/2025, PROCESSO
ADMINISTRATIVO Nº 05081/2025**

Caxias (MA), 03 de novembro de 2025.

EMPRESA: CTM CONSTRUTORA MONTEIRO LTDA

CNPJ: 07.737.378/0001-11

ENDEREÇO: Às margens da Rod. BR 316Km 17, Cep. 65.636-849, Barroca Funda, na cidade de Timom-MA.

OBJETO: Contratação de empresa especializada para execução de serviços de pavimentação asfáltica e recomposição do pavimento (Tapa Buracos) das vias públicas do município de Caxias- MA.

PRAZO DE EXECUÇÃO: 12 (Doze) meses

VALOR DO CONTRATO: R\$ 23.552.988,53 (Vinte e três milhões, quinhentos e cinquenta e dois mil, novecentos e oitenta e oito reais e cinquenta e três centavos).

FONTE DE RECURSOS: Orçamento Geral da União; Gestão/Unidade: 27; Fonte de Recursos: 11; Programa de Trabalho: 26.782.0021.1029.0000; Elemento de Despesa: 4.4.90.51.00- Obras e Instalações. Conforme consta na Cláusula Décima Quarta- Dotação Orçamentaria, do referido Contrato.

Conforme Contrato de Execução de Serviços de **pavimentação asfáltica e recomposição do pavimento (Tapa Buracos) das vias públicas do município de Caxias- MA**, fica esta empresa autorizada a iniciar os serviços de acordo com o objeto.

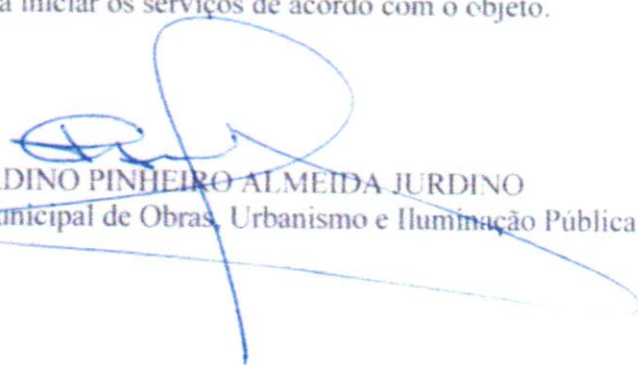
JURDINO PINHEIRO ALMEIDA JURDINO
Secretário Municipal de Obras, Urbanismo e Iluminação Pública



PORTARIA 140 DE 03 DE NOVEMBRO DE 2025.

O SECRETÁRIO MUNICIPAL DE OBRAS, URBANISMO E ILUMINAÇÃO PÚBLICA DE CAXIAS/MA, no uso de suas atribuições legais, resolve:

Art. 1º. Designar o Engenheiro Civil **GABRIEL DE ARAÚJO PINHEIRO**, CREA 191563781-3 e a Engenheira Civil **THAIS CRISTINA DE SOUSA RIBEIRO**, CREA MA nº 112196390-0, membros do Setor Técnico desta secretaria para funcionarem como **Fiscais das execuções dos serviços, conferir e atestar as notas do CONTRATO Nº 001/2025 DA ATA DE REGISTRO DE PREÇOS 206/2025, CONCORRÊNCIA ELETRÔNICA 006/2025, PROCESSO ADMINISTRATIVO Nº 05081/2025**, firmado com a **EMPRESA: CTM CONSTRUTORA MONTEIRO LTDA**, CNPJ: 07.737.378/0001-11, ENDEREÇO: Às margens da Rod. BR 316Km 17, Cep. 65.636-849, Barroca Funda, na cidade de Timom-MA, cujo **OBJETO: Contratação de empresa especializada para execução de serviços de pavimentação asfáltica e recomposição do pavimento (Tapa Buracos) das vias públicas do município de Caxias- MA.**

DÊ CIÊNCIA E CUMPRA-SE.

Atenciosamente,

JURDINO PINHEIRO ALMEIDA JURDINO
Secretário Municipal de Obras, Urbanismo e Iluminação Pública



CTM CONSTRUTORA MONTEIRO LTDA
CNPJ: 07.737378/0001-11 Insc. Est.: 12.224.975-5
Endereço: Rod BR 316 Km 17 CEP: 65.636-849 Barroca Funda
Timon – MA | Email: construtoramonteiro.ctm@gmail.com
Fone: (86) 9 9958-5899 – (86) 9 8145-5899

Caxias - MA, 02 de Março de 2026.

A

Prefeitura Municipal de Caxias - MA

Secretaria de Municipal de Obras, Urbanismo e Iluminação Pública

Assunto: Solicitação de Medição.

Contrato Nº 001/2025

Ata de Registro de Preço Nº 206/2025

Concorrência Eletrônica Nº 006/2025

Processo Administrativo Nº05081/2025

Prezados,

À empresa **CTM CONSTRUTORA MONTEIRO LTDA**, pessoa jurídica inscrita no CNPJ 07.737.378/0001-11, contratada pelo **PREFEITURA MUNICIPAL DE CAXIAS**, através da Secretaria de Municipal de Obras, Urbanismo e Iluminação Pública, para a execução dos serviços de **PAVIMENTAÇÃO ASFÁLTICA E RECOMPOSIÇÃO DO PAVIMENTO (TAPA BURACOS) DAS VIAS PÚBLICAS DO MUNICÍPIO DE CAXIAS-MA**, apresenta:

- **Ordem: 2ª Medição;**
- **Período: 05/02/2026 a 28/02/2026.**

Certo de vossa atenção, aprovação e providências de pagamento, agradecemos antecipadamente.

Atenciosamente,

Felipe de Castro Costa
Engenheiro Civil
CREA-CE 061715460-0



CTM CONSTRUTORA MONTEIRO LTDA
CNPJ: 07.737378/0001-11 Insc. Est.: 12.224.975-5
Endereço: Rod BR 316 Km 17 CEP: 65.636-849 Barroca Funda
Timon – MA | Email: construtoramonteiro.ctm@gmail.com
Fone: (86) 9 9958-5899 – (86) 9 8145-5899

Caxias - MA, 04 de Março de 2026

A

Prefeitura Municipal de Caxias - MA

Secretaria de Municipal de Obras, Urbanismo e Iluminação Pública

Assunto: Solicitação de Pagamento de Medição.

Contrato Nº 001/2025

Ata de Registro de Preço Nº 206/2025

Concorrência Eletrônica Nº 006/2025

Processo Administrativo Nº05081/2025

Prezados,

Á empresa **CTM CONSTRUTORA MONTEIRO LTDA**, pessoa jurídica inscrita no CNPJ 07.737.378/0001-11, contratada pelo **PREFEITURA MUNICIPAL DE CAXIAS**, através da Secretaria de Municipal de Obras, Urbanismo e Iluminação Pública, para a execução dos serviços de **PAVIMENTAÇÃO ASFÁLTICA E RECOMPOSIÇÃO DO PAVIMENTO (TAPA BURACOS) DAS VIAS PÚBLICAS DO MUNICÍPIO DE CAXIAS-MA**, apresenta a solicitação de pagamento da NFS-e nº 0202300098 no valor de R\$ 805.741,23 (OITOCENTOS E CINCO MIL SETECENTOS E QUARENTA E UM REAIS E VINTE E TRÊS CENTAVOS), referente a 2ª medição do contrato.

- **Ordem: 2ª Medição;**
- **Período: 05/02/2026 a 28/02/2026.**

Certo de vossa atenção, aprovação e providências de pagamento, agradecemos antecipadamente.

Atenciosamente,

Felipe de Castro Costa
ENGENHEIRO CIVIL
REA-CE 051715460-0



ESTADO DO MARANHÃO
PREFEITURA MUNICIPAL DE TIMON
SECRETARIA DE FINANÇAS

Nota Nº
0202300098
SÉRIE
ELETRÔNICA

NOTA FISCAL ELETRÔNICA DE PRESTAÇÃO DE SERVIÇOS

Data de Geração	04/03/2026	Competência	MAR/2026	Nº da NFS-e Substituída	0
Nº do RPS	0	Local da Prestação	CAXIAS-MA	Optante do Simples	NÃO
Chave de Acesso					

DADOS DO PRESTADOR DO SERVIÇO

Razão Social	CTM CONSTRUTORA MONTEIRO LTDA							
Nome Fantasia	CTM CONSTRUTORA MONTEIRO							
Endereço	BR 316, S/N - BOA ESPERANCA							
CPF/CNPJ	07.737.378/0001-11	Insc. Municipal	9037	UF	MA		Insc. Estadual	0
Cidade	Timon	C.E.P	65636849	Comp.	LOTE PV BARROCA FUND		Telefone	(99) 8164-0389

DADOS DO TOMADOR DO SERVIÇO

Razão Social	MUNICIPIO DE CAXIAS			E-mail			
Endereço	- DO PANTEON, 600 CENTRO 65606050 Caxias-MA						
CPF/CNPJ	06.082.820/0001-56	Insc. Municipal	0	Insc. Estadual		Telefone	

DESCRIÇÃO DOS SERVIÇOS

REFERENTE A 2ª MEDIÇÃO DO CONTRATO Nº001/2025 DA ATA DE REGISTRO DE PREÇOS Nº206/2025, CONCORRÊNCIA Nº006/2025, PROCESSO ADMINISTRATIVO 05081/2025, CUJO TEM COMO OBJETO A EXECUÇÃO DE PAVIMENTAÇÃO ASFÁLTICA E RECOMPOSIÇÃO DO PAVIMENTO (TAPA BURACO) DE VIAS PÚBLICAS NO MUNICÍPIO DE CAXIAS/MA. PERÍODO: 05/02/2026 À 28/02/2026
DADOS BANCARIOS: ITAU - CTM CONSTRUTORA MONTEIRO
AGÊNCIA: 7714, CONTA: 97448-7, CHAVE PIX CELULAR: (86)9 9958-5899

CODIGO DA ATIVIDADE/SERVIÇO

702 / 0 / 421110106 - Execução, por administração, empreitada ou subempreitada, de obras de construção civil, hidráulica o

INFORMAÇÕES PARA SERVIÇOS DE CONSTRUÇÃO CIVIL

CÓDIGO DA OBRA		ART DA OBRA	
----------------	--	-------------	--

TRIBUTOS FEDERAIS

PIS	5.237,32	COFINS	24.172,24	INSS	0,00	CSLL	0,00	IRRF	9.668,89
-----	----------	--------	-----------	------	------	------	------	------	----------

VALORES DO PRESTADOR		INFORMAÇÕES DA OPERAÇÃO		CÁLCULO DO ISS	
Valor dos Serviços	805.741,23	Natureza da Operação		Valor dos Serviços	805.741,23
(-) Desconto Incondicionado	0,00	Tributada Fora do Município		(-) Dedução permitida em lei	0,00
(-) Desconto condicionado	0,00	Regime Especial de Tributação		(-) Desconto Incondicionado	0,00
(-) Retenções Federais	39.078,45	0-Nenhum		Base de Cálculo	805.741,23
Outras Retenções	0,00	Código de Validação/Link		(X) Alíquota do ISS	4,0000 %
(-) ISS Retido	32.229,65	oye6xcws9rkgq8f7adjhb5vu24t		ISS a Reter	(X)Sim () Não
(=) Valor Líquido	763.842,69	https://servicos2.speedgov.com.br/timon/		(=) Valor do ISS	32.229,65

INFORMAÇÕES ADICIONAIS

OUTRAS INFORMAÇÕES	
--------------------	--

ATESTO QUE OS SERVIÇOS FORAM EXECUTADOS

Data 05/03/26

Impressa em: 04/03/26 13:51

Assinatura

Gabriel de Araújo Pinheiro
Engenheiro Civil
CONFEA: 10150378

Hora da emissão: 13:51:45



PLANILHA DE MEDIÇÃO

OBJETO : REGISTRO DE PREÇO PARA FUTURA E EVENTUAL CONTRATAÇÃO DE PESSOA JURÍDICA PARA EXECUÇÃO DE PAVIMENTAÇÃO ASFÁLTICA E RECOMPOSIÇÃO DO PAVIMENTO (TAPA BURACOS) DAS VIAS PÚBLICAS DO MUNICÍPIO DE CAXIAS-MA

CONTRATO:	Nº 001/2025 DA ATA DE REGISTRO DE PREÇOS Nº 206/2025
CONCORRÊNCIA	Nº 006/2025
PROCESSO ADM	Nº 06081/2025
EMPRESA EXECUTORA:	CTM CONSTRUTORA MONTEIRO LTDA
LOCAL:	CAXIAS - MA
PERÍODO:	05/02/2026 a 28/02/2026
MEDIÇÃO:	2

VALOR INICIAL DO CONTRATO:	R\$ 23.525.986,53
ACUMULADO ANTERIOR	R\$ 605.133,50
VALOR DA MEDIÇÃO	R\$ 805.741,23
ACUMULADO ATUAL	R\$ 1.410.874,73
SALDO ATUAL DO CONTRATO	R\$ 22.115.113,80
PERCENTUAL EXECUTADO	6,00%

ITEM	CÓDIGO	BANCO	DESCRIÇÃO	UNIDADE E QUANTIDADE	VALOR UNITÁRIO	VALOR UNITÁRIO COM BDI	VALOR TOTAL	Quantitativo			Valores (R\$)				
								Acumulado Anterior	Medido Período	Acumulado o atual	Saldo do Contrato	Acumulado Anterior	Medido Período	Acumulado Atual	Saldo do Contrato
1			ADMINISTRAÇÃO LOCAL	mês	R\$ 83.602,50	R\$ 104.661,76	R\$ 827.970,88	0,40		0,40	5,60	41.864,71	0,00	41.864,71	586.106,97
1.1	COM-37850008	PRÓPRIA	ADMINISTRAÇÃO LOCAL				627.970,88					41.864,71		41.864,71	586.106,97
2			SERVIÇOS PRELIMINARES				134.652,04					0,00		0,00	134.652,04
2.1	COMP-06397358	PRÓPRIA	PLACA DE OBRAS	m2	R\$ 233,00	R\$ 291,48	3.497,76								
2.2	COMP-31979737	PRÓPRIA	MOBILIZAÇÃO E DESMOBILIZAÇÃO	un	R\$ 15.383,72	R\$ 19.245,03	96.225,15								
2.3	COMP-09267722	PRÓPRIA	EXECUÇÃO DE DEPOSITO EM CANTEIRO DE OBRA EM CHAPA DE MADEIRA COMPENSADA, NÃO INCLUSO MOBILIÁRIO, AF_04/2016	m2	R\$ 885,31	R\$ 1.107,52	13.844,00								
2.4	AD 20.25.0210 (/)	SCO	Placa de sinalização para obra na via pública, tipo cavalete articulado, confeccionado em chapa Pet 2,4mm, fundo, textos e símbolos em vinil auto adesivo, estrutura em aço tratado a base de Wash primer, pintado pelo processo eletrolítico, nas dimensões de 0,60m x 1,00m. Fornecimento.	un	R\$ 576,00	R\$ 720,57	18.014,25								
2.5	COMP-09654337	PRÓPRIA	BARRACÃO PARA ESCRITÓRIO DE OBRAS EM CHAPA DE COMPENSADO	m2	R\$ 1.923,00	R\$ 2.405,67	3.070,88								
3			TERRAPLANAGEM E PAVIMENTAÇÃO				12.907.487,70					563.265,79	0,00	563.265,79	12.404.186,91
3.1			SERVIÇOS INICIAIS				738.382,88					0,00		0,00	738.382,88
3.1.1	4016096	SIGRO NOVO	ESCAVAÇÃO E CARGA DE MATERIAL DE JAZIDA COM ESCAVADEIRA HIDRÁULICA DE 1,56 M³	m³	R\$ 1,38	R\$ 1,72	12.040,00								
3.1.2	90875	SINAPI	TRANSPORTE COM CAMINHÃO BASCULANTE DE 10 M³ EM VIA URBANA PAVIMENTADA, DMT ATE 30 KM (UNIDADE: M3XXM), AF_07/2020	M3XXM	R\$ 2,20	R\$ 2,75	693.000,00								
3.1.3	4915667	SIGRO NOVO	REMOÇÃO MECANIZADA DE REVESTIMENTO ASFÁLTICO	m³	R\$ 12,21	R\$ 15,27	9.352,86								
3.1.4	4413942	SIGRO NOVO	ESPALHAMENTO DE MATERIAL EM BOTA-FORA	m³	R\$ 2,00	R\$ 2,50	21.000,00								
3.2			ATERRO				370.862,50					0,00		0,00	370.862,50
3.2.1	5502834	SIGRO NOVO	ESCAVAÇÃO, CARGA E TRANSPORTE DE MATERIAL DE 1ª CATEGORIA NA DISTÂNCIA DE 3.000 M - CAMINHO DE SERVIÇO EM LEITO NATURAL - COM ESCAVADEIRA E CAMINHÃO BASCULANTE DE 14 M³	m³	R\$ 12,11	R\$ 15,14	37.093,00								
3.2.2	90875	SINAPI	TRANSPORTE COM CAMINHÃO BASCULANTE DE 10 M³ EM VIA URBANA PAVIMENTADA, DMT ATE 30 KM (UNIDADE: M3XXM), AF_07/2020	M3XXM	R\$ 2,20	R\$ 2,75	242.550,00								
3.2.3	4915618	SIGRO NOVO	RECOMPOSIÇÃO DE CAMADA GRANULAR DO PAVIMENTO COM MATERIAL DE JAZIDA - 100% PROCTOR MODIFICADO	m²	R\$ 3,45	R\$ 4,31	52.797,50								

Peipe de Castro Coêta
Engenheiro Civil
CREA-CE 061715460-0

4		TAPA BURACOS E REMENDO PROFUNDO										R\$	6.999.167,64					805.741,23	805.741,23	6.193.426,41			
4.1		EXECUÇÃO DE TAPA BURACO E REMENDO PROFUNDO										R\$	6.273.125,15							741.197,96	741.197,96	5.531.927,19	
4.1.1	4915692	SICRO NOVO	REMENDO PROFUNDO COM IMPRIMAÇÃO COM ASFALTO DILUÍDO - DEMOLIÇÃO MANUAL	m²	630,00	R\$	363,84	R\$	455,16	R\$	286.750,80												
4.1.2	5914344	SICRO NOVO	TRANSPORTE COM CAMINHÃO BASCULANTE DE 6 MP - RODOVIA PAVIMENTADA	tkm	265.218,00	R\$	0,82	R\$	1,02	R\$	301.122,36												
4.1.3	4915623	SICRO NOVO	SOLO BRITA PARA BASE DE REMENDO PROFUNDO - BRITA COMERCIAL	m³	630,00	R\$	70,93	R\$	86,73	R\$	55.896,90												
4.1.4	5914344	SICRO NOVO	TRANSPORTE COM CAMINHÃO BASCULANTE DE 6 MP - RODOVIA PAVIMENTADA	tkm	77.968,00	R\$	0,82	R\$	1,02	R\$	79.425,36												
4.1.5	4915737	SICRO NOVO	TAPA BURACO COM PINTURA DE LIGAÇÃO - DEMOLIÇÃO COM BERRA CORTA PISO	m²	1.417,50	R\$	430,12	R\$	538,08	R\$	762.726,40												
4.1.6	93590	SINAPI	TRANSPORTE COM CAMINHÃO BASCULANTE DE 10 MP - EM VIA URBANA PAVIMENTADA, ADICIONAL PARA DMT EXCEDENTE A 30 KM (UNIDADE: M3XXM), AF_07/2020	M3XXM	346.500,00	R\$	0,87	R\$	1,08	R\$	374.220,00												
4.1.7	93695	SINAPI	EXECUÇÃO DE PAVIMENTO COM APLICAÇÃO DE CONCRETO ASFÁLTICO, CAMADA DE ROLAMENTO - EXCLUSIVE CARGA E TRANSPORTE AF_11/2019	M3	2.047,50	R\$	1.478,40	R\$	1.849,47	R\$	3.786.789,83												
4.1.8	93590	SINAPI	TRANSPORTE COM CAMINHÃO BASCULANTE DE 10 MP - EM VIA URBANA PAVIMENTADA, ADICIONAL PARA DMT EXCEDENTE A 30 KM (UNIDADE: M3XXM), AF_07/2020	M3XXM	450.450,00	R\$	0,87	R\$	1,08	R\$	486.486,00												
4.1.9	96001	SINAPI	FRESAGEM DE PAVIMENTO ASFÁLTICO (PROFUNDIDADE ATÉ 5,0 CM) - EXCLUSIVE TRANSPORTE AF_11/2019	M2	10.500,00	R\$	7,34	R\$	9,18	R\$	96.390,00												
4.1.10	95875	SINAPI	TRANSPORTE COM CAMINHÃO BASCULANTE DE 10 MP - EM VIA URBANA PAVIMENTADA, DMT ATÉ 30 KM (UNIDADE: M3XXM), AF_07/2020	M3XXM	15.750,00	R\$	2,20	R\$	2,75	R\$	43.312,50												
4.2	AQUISIÇÃO DE MATERIAL BETUMINOSO - TAPA BURACO E REMENDO PROFUNDO										R\$	348.289,05										336.761,49	
4.2.1	COM-78641888	PRÓPRIA	AQUISIÇÃO DE ASFALTOS DILUÍDOS CM-30 - BDI = 17,10% - BDI = 17,10	ton	37,80	R\$	6.413,22	R\$	7.509,88	R\$	283.873,46												
4.2.2	COMP-70680972	PRÓPRIA	AQUISIÇÃO DE EMULSÃO ASFÁLTICA RR-2C - BDI = 17,10% - BDI = 17,10	ton	14,18	R\$	3.980,71	R\$	4.544,31	R\$	64.415,59												
4.3	TRANSPORTE DE MATERIAL BETUMINOSO - TAPA BURACO E REMENDO PROFUNDO										R\$	266.917,54											229.246,30
4.3.1	COM-23567183	PRÓPRIA	TRANSPORTE DE CIMENTO ASFÁLTICO CAP 50/70 - BDI = 17,10% - BDI = 17,10	ton	240,98	R\$	645,93	R\$	756,38	R\$	182.266,67												
4.3.2	COMP-66030003	PRÓPRIA	TRANSPORTE DE ASFALTOS DILUÍDOS CM-30 - BDI = 17,10% - BDI = 17,10	ton	37,80	R\$	1376,03	R\$	1.611,33	R\$	60.908,27												
4.3.3	COMP-28323473	PRÓPRIA	TRANSPORTE DE EMULSÃO ASFÁLTICA RR-2C - BDI = 17,10% - BDI = 17,10	ton	14,18	R\$	1376,03	R\$	1.611,33	R\$	22.840,60												
4.4	TRANSPORTE DE AGREGADOS - TAPA BURACO E REMENDO PROFUNDO										R\$	111.735,90											95.509,49
4.4.1	100947	SINAPI	TRANSPORTE COM CAMINHÃO CARROCERIA 9T, EM VIA URBANA PAVIMENTADA, DMT ATÉ 30KM (UNIDADE: TXKM), AF_07/2020	TXKM	80,33	R\$	2,35	R\$	2,93	R\$	235,35												
4.4.2	93590	SINAPI	TRANSPORTE COM CAMINHÃO BASCULANTE DE 10 MP - EM VIA URBANA PAVIMENTADA, ADICIONAL PARA DMT EXCEDENTE A 30 KM (UNIDADE: M3XXM), AF_07/2020	M3XXM	6.284,25	R\$	0,87	R\$	1,06	R\$	6.786,99												
4.4.3	93590	SINAPI	TRANSPORTE COM CAMINHÃO BASCULANTE DE 10 MP - EM VIA URBANA PAVIMENTADA, ADICIONAL PARA DMT EXCEDENTE A 30 KM (UNIDADE: M3XXM), AF_07/2020	M3XXM	51.710,40	R\$	0,87	R\$	1,08	R\$	55.847,23												
4.4.4	93590	SINAPI	TRANSPORTE COM CAMINHÃO BASCULANTE DE 10 MP - EM VIA URBANA PAVIMENTADA, ADICIONAL PARA DMT EXCEDENTE A 30 KM (UNIDADE: M3XXM), AF_07/2020	M3XXM	45.246,60	R\$	0,87	R\$	1,06	R\$	48.866,33												

Petipe de Castro Costa
Engenheiro Civil
CREA-CE 061715460-0

5		DRENAGEM										R\$	R\$	R\$	R\$	R\$	R\$					
5.1		SUPERFICIAL										R\$	R\$	R\$	R\$	R\$	R\$					
5.1.1	2003257	SICRO NOVO	SARJETA TRIANGULAR DE CONCRETO - STC 100-30 - ESCAVACAO MECANICA - AREA E BRITA COMERCIAIS	m	375,00	R\$	57,69	R\$	72,42	R\$	27.157,50								0,00	0,00	1.537.767,88	
5.1.2	94285	SINAPI	GUIA (MEIO-FIO) CONCRETO, MOLDADA IN LOCO EM TRECHO RETO COM EXTRUSORA 15 CM BASE X 30 CM ALTURA. AF_01/2024	M	10.000,00	R\$	47,71	R\$	59,68	R\$	596.798,48								0,00	0,00	1.353.805,98	
5.1.3	94287	SINAPI	EXECUCAO DE SARJETA DE CONCRETO USINADO, MOLDADA IN LOCO EM TRECHO RETO. 30 CM BASE X 10 CM ALTURA. AF_01/2024	M	10.000,00	R\$	33,85	R\$	42,09	R\$	420.900,00											
5.1.4	94293	SINAPI	EXECUCAO DE SARJETA DE CONCRETO USINADO, MOLDADA IN LOCO EM TRECHO RETO. 100 CM BASE X 20 CM ALTURA. AF_01/2024	M	375,00	R\$	201,87	R\$	252,26	R\$	94.608,00											
5.1.5	2003105	SICRO NOVO	ENTRADA PARA DESCIDA D'AGUA - ADA 02 A - AREA E BRITA COMERCIAIS	un	50,00	R\$	211,04	R\$	264,01	R\$	13.200,50											
5.1.6	2003411	SICRO NOVO	DESCIDA D'AGUA DE ATERROS EM DEGRAUS - DAD 110-26 - AREA E BRITA COMERCIAIS	m	50,00	R\$	765,86	R\$	958,09	R\$	47.904,50											
5.1.7	2003175	SICRO NOVO	DISSIPADOR DE ENERGIA - DED 01 A - AREA BRITA E PEDRA DE MAO COMERCIAIS	un	50,00	R\$	690,89	R\$	864,30	R\$	43.215,00											
5.1.8	93590	SINAPI	TRANSPORTE COM CAMINHÃO BASCULANTE DE 10 M³ EM VIA URBANA PAVIMENTADA. ADICIONAL PARA DMT EXCEDENTE A 30 KM (UNIDADE: M3XKM). AF_07/2020	M3XKM	101.875,00	R\$	0,87	R\$	1,08	R\$	110.025,00											183.981,90
5.2		BUEIROS										R\$	R\$	R\$	R\$	R\$	R\$					
5.2.1	2003986	SICRO NOVO	TUBO PEAD PARA DRENAGEM - D = 600 MM - FORNECIMENTO E INSTALACAO	m	10,00	R\$	621,76	R\$	777,82	R\$	7.778,20											
5.2.2	2003987	SICRO NOVO	TUBO PEAD PARA DRENAGEM - D = 750 MM - FORNECIMENTO E INSTALACAO	m	25,00	R\$	873,32	R\$	1.092,52	R\$	27.313,00											
5.2.3	2003989	SICRO NOVO	TUBO PEAD PARA DRENAGEM - D = 900 MM - FORNECIMENTO E INSTALACAO	m	25,00	R\$	1.180,41	R\$	1.476,69	R\$	36.917,25											
5.2.4	2003991	SICRO NOVO	TUBO PEAD PARA DRENAGEM - D = 1.050 MM - FORNECIMENTO E INSTALACAO	m	25,00	R\$	1.683,36	R\$	2.105,90	R\$	52.647,50											
5.2.5	0804033	SICRO NOVO	CORPO DE BSTC D = 0,80 M PA3 - AREA BRITA E PEDRA DE MAO COMERCIAIS	m	9,00	R\$	728,93	R\$	911,89	R\$	8.207,01											
5.2.6	0804101	SICRO NOVO	BOCA DE BSTC D = 0,80 M - ESCONDISADE 0° - AREA E BRITA COMERCIAIS - ALAS RETAS	un	3,00	R\$	1.306,33	R\$	1.634,21	R\$	4.902,63											
5.2.7	0804041	SICRO NOVO	CORPO DE BSTC D = 1,00 M PA3 - AREA BRITA E PEDRA DE MAO COMERCIAIS	m	9,00	R\$	942,60	R\$	1.179,19	R\$	10.612,71											
5.2.8	0804121	SICRO NOVO	BOCA DE BSTC D = 1,00 M - ESCONDISADE 0° - AREA E BRITA COMERCIAIS - ALAS RETAS	un	3,00	R\$	1.953,32	R\$	2.443,60	R\$	7.330,80											
5.2.9	93590	SINAPI	TRANSPORTE COM CAMINHÃO BASCULANTE DE 10 M³ EM VIA URBANA PAVIMENTADA. ADICIONAL PARA DMT EXCEDENTE A 30 KM (UNIDADE: M3XKM). AF_07/2020	M3XKM	26.160,00	R\$	0,87	R\$	1,08	R\$	28.252,80											

6	ARMAÇÕES, CONCRETO E FORMA										RS	342.283,70		0,00	0,00	0,00	242.269,70
6.1	0407819	SICRO NOVO	ARMAÇÃO EM AÇO CA-50 - FORNECIMENTO, PREPARO E COLOCAÇÃO	kg	6.750,00	RS	9,49	RS	11,87	RS	80.122,50						
6.2	1106057	SICRO NOVO	CONCRETO MAGRO - CONFEÇÃO EM BETONEIRA E LANÇAMENTO MANUAL - AREIA E BRITA COMERCIAIS	m³	135,00	RS	414,62	RS	518,98	RS	70.021,80						
6.3	1106165	SICRO NOVO	CONCRETO CICLÓPICO FCK = 20 MPa - CONFEÇÃO EM BETONEIRA E LANÇAMENTO MANUAL - AREIA, BRITA E PEDRA DE MÃO COMERCIAIS	m³	135,00	RS	410,27	RS	513,24	RS	69.287,40						
6.4	1107990	SICRO NOVO	CONCRETO FCK = 30 MPa - CONFEÇÃO EM BETONEIRA E LANÇAMENTO MANUAL - AREIA E BRITA COMERCIAIS	m³	135,00	RS	456,36	RS	573,40	RS	77.408,00						
6.5	3103302	SICRO NOVO	FÓRMAS DE TABUAS DE PINHO PARA DISPOSITIVOS DE DRENAGEM - UTILIZAÇÃO DE 3 VEZES - CONFEÇÃO, INSTALAÇÃO E RETRADA	m²	225,00	RS	73,32	RS	91,72	RS	20.637,00						
6.6	5914344	SICRO NOVO	TRANSPORTE COM CAMINHÃO BASCULANTE DE 6 M³ - RODOVIA PAVIMENTADA	tkm	24.300,00	RS	0,82	RS	1,02	RS	24.786,00						
7	CONTENÇÕES										RS	181.280,45		0,00			181.280,45
7.1	1505879	SICRO NOVO	ENROCAMENTO DE PEDRA ARRUMADA MANUALMENTE - PEDRA DE MÃO COMERCIAL - FORNECIMENTO E ASSENTAMENTO	m³	135,00	RS	267,64	RS	334,81	RS	45.199,35						
7.2	1506055	SICRO NOVO	PEDRA ARGAMASSADA COM CIMENTO E AREIA 1:3 - AREIA E PEDRA DE MÃO COMERCIAL - FORNECIMENTO E ASSENTAMENTO	m³	135,00	RS	399,02	RS	499,17	RS	67.387,95						
7.3	1513940	SICRO NOVO	CONTENÇÃO EM SOLO-CIMENTO ENSACADO COM MISTURA DE SOLO DE JAZIDA COM 8% DE CIMENTO - CONFEÇÃO E ASSENTAMENTO	m³	135,00	RS	297,33	RS	371,95	RS	50.213,25						
7.4	2009819	SICRO NOVO	ALVENARIA DE BLOCOS DE CONCRETO 19 X 19 X 39 CM COM ESPESURA DE 20 CM - AREIA COMERCIAL	m³	135,00	RS	109,31	RS	136,74	RS	18.459,90						
8	SERVIÇOS AUXILIARES										RS	165.995,75		0,00	0,00		165.995,75
8.1	4805757	SICRO NOVO	ESCAVAÇÃO MECÂNICA DE VALLA EM MATERIAL DE 1ª CATEGORIA	m³	1.500,00	RS	6,64	RS	8,30	RS	12.450,00						
8.2	4815671	SICRO NOVO	REATERRO E COMPACTAÇÃO COM SOQUETE VIBRATORIO	m²	1.900,00	RS	16,62	RS	20,79	RS	31.185,00						
8.3	1600436	SICRO NOVO	DEMOLIÇÃO MANUAL DE CONCRETO SIMPLES	m³	100,00	RS	394,65	RS	493,70	RS	49.370,00						
8.4	1600438	SICRO NOVO	DEMOLIÇÃO MANUAL DE CONCRETO ARMADO	m³	75,00	RS	498,35	RS	620,93	RS	46.569,75						
8.5	4413200	SICRO NOVO	PLANTIO DE GRAMA COMERCIAL EM PLACAS	m²	1.250,00	RS	16,90	RS	21,14	RS	26.425,00						
9	SINALIZAÇÃO										RS	569.446,09		0,00	0,00		569.446,09
9.1	114040	ORSE	PINTURA DE FAIXA COM TINTA ACRILICA - ESPESURA 0,4 MM (DNT 5213400)	m2	8.750,00	RS	21,43	RS	26,80	RS	234.500,00						
9.2	5213404	SICRO NOVO	PINTURA DE SETAS E ZEBRADOS COM TINTA ACRILICA - ESPESURA DE 0,4 MM	m²	875,00	RS	35,77	RS	44,74	RS	39.147,50						
9.3	5213683	SICRO NOVO	SUPORTE METALICO GALVANIZADO PARA PLACA DE ADVERTENCIA OU REGULAMENTAÇÃO - LADO OU DIAMETRO DE 0,90 M - FORNECIMENTO E IMPLANTAÇÃO	un	193,00	RS	393,96	RS	482,84	RS	95.118,12						
9.4	5213440	SICRO NOVO	PLACA DE REGULAMENTAÇÃO EM AÇO D = 0,60 M - PELICULA RETORREFLETIVA TIPO I + SI - FORNECIMENTO E IMPLANTAÇÃO	un	96,50	RS	270,59	RS	336,50	RS	32.665,25						
9.5	5213464	SICRO NOVO	PLACA DE ADVERTENCIA EM AÇO, LADO DE 0,60 M - PELICULA RETORREFLETIVA TIPO I + SI - FORNECIMENTO E IMPLANTAÇÃO	un	96,50	RS	270,63	RS	336,55	RS	32.670,07						
9.6	5219629	SICRO NOVO	TACHA REFLETIVA EM RESINA SINTETICA MONODIRECIONAL TIPO II - COM UM PINO - FORNECIMENTO E COLOCAÇÃO	un	1.000,00	RS	44,22	RS	55,31	RS	55.310,00						
9.7	5219621	SICRO NOVO	TACHA REFLETIVA EM RESINA SINTETICA BI-DIRECIONAL TIPO II - COM UM PINO - FORNECIMENTO E COLOCAÇÃO	un	1.000,00	RS	48,92	RS	61,19	RS	61.190,00						
9.8	3713600	SICRO NOVO	DEFENSA MALEAVEL SIMPLES - FORNECIMENTO E IMPLANTAÇÃO	m	25,00	RS	602,65	RS	753,91	RS	18.847,75						
TOTAL GERAL											RS	23.525.885,53		085.153,90	805.741,23	1.410.874,73	22.115.119,09

Handwritten signature in blue ink.

Celso de Castro Costa
Engenheiro Civil
CREA-CE 061715460-0

Gabriel de Araújo Pinheiro
Engenheiro Civil
CONFE: 19155378-13



PREFEITURA DE
CAXIAS
Viver aqui é bom demais!

SECRETARIA MUNICIPAL DE
OBRAS, URBANISMO E
ILUMINAÇÃO PÚBLICA

OBJETO: EXECUÇÃO DE PAVIMENTAÇÃO ASFÁLTICA E RECOMPOSIÇÃO DO PAVIMENTO (TAPA BURACOS) DAS VIAS PÚBLICAS DO MUNICÍPIO DE CAXIAS-MA – CONTRATO Nº 001/2025

RELATÓRIO FOTOGRÁFICO - 2ª MEDIÇÃO



EXECUÇÃO DE TAPA BURACOS



EXECUÇÃO DE TAPA BURACOS



EXECUÇÃO DE TAPA BURACOS



EXECUÇÃO DE TAPA BURACOS



EXECUÇÃO DE TAPA BURACOS



EXECUÇÃO DE TAPA BURACOS



PREFEITURA DE
CAXIAS
Viver aqui é bom demais!

SECRETARIA MUNICIPAL DE
OBRAS, URBANISMO E
ILUMINAÇÃO PÚBLICA



EXECUÇÃO DE TAPA BURACOS



EXECUÇÃO DE TAPA BURACOS



EXECUÇÃO DE TAPA BURACOS



EXECUÇÃO DE TAPA BURACOS



EXECUÇÃO DE TAPA BURACOS



EXECUÇÃO DE TAPA BURACOS



PREFEITURA DE
CAXIAS
Viver aqui é bom demais!

SECRETARIA MUNICIPAL DE
OBRAS, URBANISMO E
ILUMINAÇÃO PÚBLICA



EXECUÇÃO DE TAPA BURACOS



EXECUÇÃO DE TAPA BURACOS



EXECUÇÃO DE TAPA BURACOS



EXECUÇÃO DE TAPA BURACOS

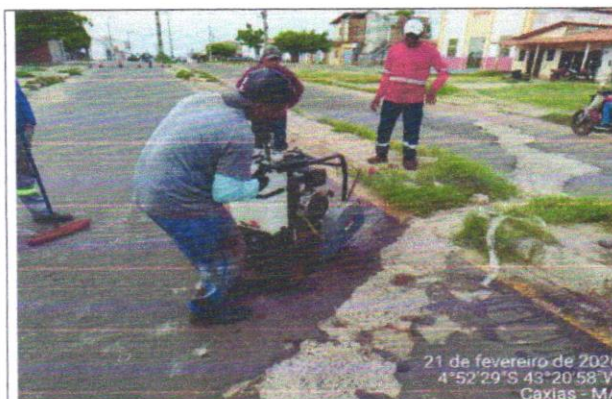

EXECUÇÃO DE TAPA BURACOS



EXECUÇÃO DE TAPA BURACOS



EXECUÇÃO DE TAPA BURACOS



EXECUÇÃO DE TAPA BURACOS

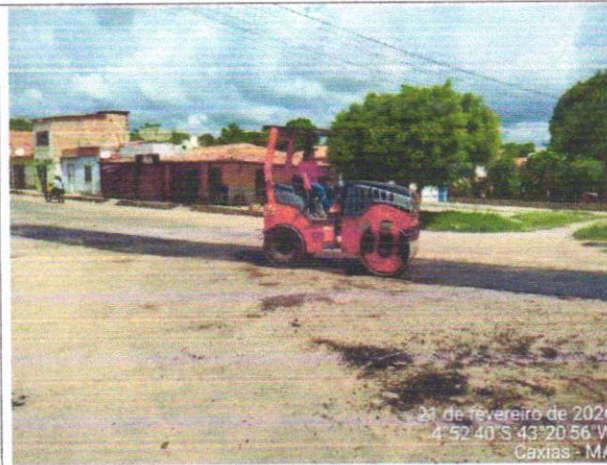

EXECUÇÃO DE TAPA BURACOS

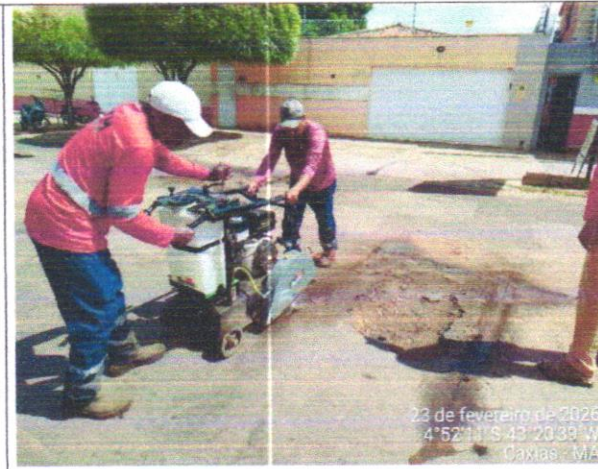

EXECUÇÃO DE TAPA BURACOS



EXECUÇÃO DE TAPA BURACOS

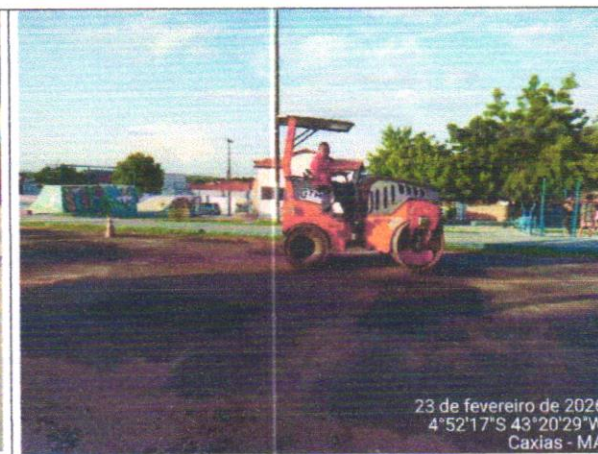

EXECUÇÃO DE TAPA BURACOS

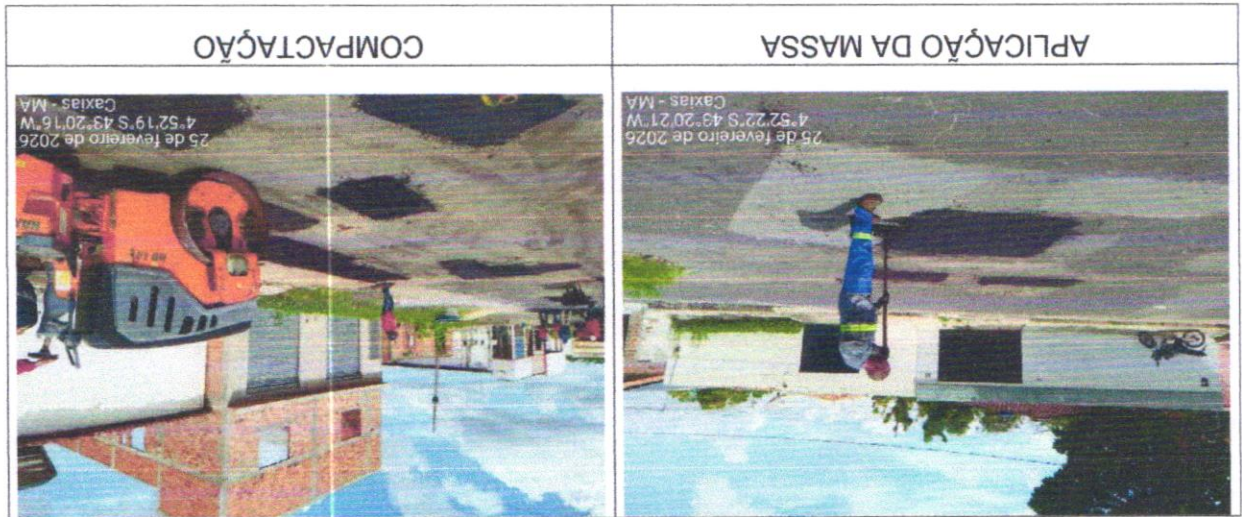



PREFEITURA DE
CAXIAS
Viver aqui é bom demais!

SECRETARIA MUNICIPAL DE
OBRAS, URBANISMO E
ILUMINAÇÃO PÚBLICA



27 de fevereiro de 2026
4°52'13"S 43°20'21"W
Caxias - MA

ESQUADREJAMENTO E LIMPEZA



27 de fevereiro de 2026
4°52'13"S 43°20'32"W
Caxias - MA

APLICAÇÃO DA MASSA



27 de fevereiro de 2026
4°52'6"S 43°20'35"W
Caxias - MA

COMPACTAÇÃO

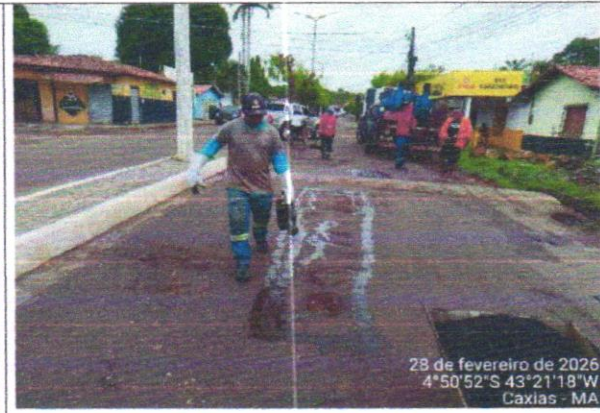

28 de fevereiro de 2026
4°50'52"S 43°21'18"W
Caxias - MA

APLICAÇÃO DE PINTURA DE LIGAÇÃO



28 de fevereiro de 2026
4°50'52"S 43°21'18"W
Caxias - MA

APLICAÇÃO DA MASSA



28 de fevereiro de 2026
4°50'51"S 43°21'17"W
Caxias - MA

COMPACTAÇÃO

Gabriel de Araújo Pinheiro
Engenheiro Civil
CONFEA: 19156378-13



Parecer de Fiscalização

Atestamos o pagamento de **2ª medição** no valor de **R\$ 805.741,23 (Oitocentos e cinco mil, setecentos e quarenta e um reais e vinte e três centavos)** conforme Nota Fiscal de Serviço N° 0202300098 apresentada pela empresa **CTM CONSTRUTORA MONTEIRO LTDA, CNPJ: 07.737.378/0001-11**, referente ao **CONTRATO N° 001/2025 DA ATA DE REGISTRO DE PREÇOS 206/2025, CONCORRÊNCIA ELETRÔNICA 006/2025, PROCESSO ADMINISTRATIVO N° 05081/2025**, ao qual tem por objeto **Contratação de empresa especializada para execução de serviços de pavimentação asfáltica e recomposição do pavimento (Tapa Buracos) das vias públicas do município de Caxias-MA**. Declaramos, com base na documentação anexada na presente medição.

Gabriel de Araújo Pinheiro

Engenheiro Civil

CONFES 19156378-13

Caxias/MA, 05 de março de 2026.