



Ofício N° 193/2026

Caxias (MA), 09 de abril de 2026.

À Sua Senhoria o Senhor

OTHON LUIS MACHADO MARANHÃO

SEC. MUNIC.DE ADMISTRAÇÃO, FINANÇAS, PLANEJAMENTO E GESTÃO FAZENDÁRIA
NESTA

Senhor Secretário,

Vimos pelo presente solicitar a Vossa Senhoria, que autorize o setor competente desta Prefeitura, a efetuar pagamento da 3ª **Medição**, referente aos serviços do **CONTRATO N° 001/2025 DA ATA DE REGISTRO DE PREÇOS 206/2025, CONCORRÊNCIA ELETRÔNICA 006/2025, PROCESSO ADMINISTRATIVO N° 05081/2025**, firmado com a EMPRESA: CTM CONSTRUTORA MONTEIRO LTDA, CNPJ: 07.737.378/0001-11, ENDEREÇO: Às margens da Rod. BR 316Km 17, Cep. 65.636-849, Barroca Funda, na cidade de Timom-MA., cujo OBJETO é a **Contratação de empresa especializada para execução de serviços de pavimentação asfáltica e recomposição do pavimento (Tapa Buracos) das vias públicas do município de Caxias- MA**, no valor de **R\$ 1.351.777,24 (Um milhão, trezentos e cinquenta e um mil, setecentos e setenta e sete reais e vinte e quatro centavos)**. Informamos que a Fonte é do Orçamento Geral do Município.

Sem mais para o momento reiteramos votos de elevada estima e consideração.

Atenciosamente,

JURDINO PINHEIRO ALMEIDA JURDINO
Secretário Municipal de Obras, Urbanismo e Iluminação Pública

09/04/26



**ORDEM DE SERVIÇO DO CONTRATO Nº 001/2025 DA ATA DE REGISTRO DE
PREÇOS 206/2025, CONCORRÊNCIA ELETRÔNICA 006/2025, PROCESSO
ADMINISTRATIVO Nº 05081/2025**

Caxias (MA), 03 de novembro de 2025.

EMPRESA: CTM CONSTRUTORA MONTEIRO LTDA

CNPJ: 07.737.378/0001-11

ENDEREÇO: Às margens da Rod. BR 316Km 17, Cep. 65.636-849, Barroca Funda, na cidade de Timom-MA.

OBJETO: Contratação de empresa especializada para execução de serviços de pavimentação asfáltica e recomposição do pavimento (Tapa Buracos) das vias públicas do município de Caxias- MA.

PRAZO DE EXECUÇÃO: 12 (Doze) meses

VALOR DO CONTRATO: R\$ 23.552.988,53 (Vinte e três milhões, quinhentos e cinquenta e dois mil, novecentos e oitenta e oito reais e cinquenta e três centavos).

FONTE DE RECURSOS: Orçamento Geral da União; Gestão/Unidade: 27; Fonte de Recursos: 11; Programa de Trabalho: 26.782.0021.1029.0000; Elemento de Despesa: 4.4.90.51.00- Obras e Instalações. Conforme consta na Cláusula Décima Quarta- Dotação Orçamentaria, do referido Contrato.

Conforme Contrato de Execução de Serviços de **pavimentação asfáltica e recomposição do pavimento (Tapa Buracos) das vias públicas do município de Caxias- MA**, fica esta empresa autorizada a iniciar os serviços de acordo com o objeto.

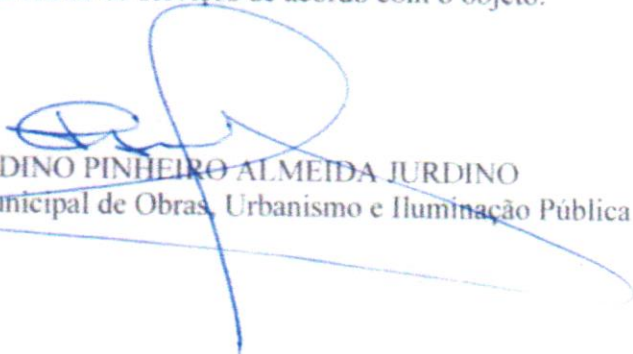
JURDINO PINHEIRO ALMEIDA JURDINO
Secretário Municipal de Obras, Urbanismo e Iluminação Pública



PORTARIA 140 DE 03 DE NOVEMBRO DE 2025.

O SECRETÁRIO MUNICIPAL DE OBRAS, URBANISMO E ILUMINAÇÃO PÚBLICA DE CAXIAS/MA, no uso de suas atribuições legais, resolve:

Art. 1º. Designar o Engenheiro Civil **GABRIEL DE ARAÚJO PINHEIRO**, CREA 191563781-3 e a Engenheira Civil **THAIS CRISTINA DE SOUSA RIBEIRO**, CREA MA nº 112196390-0, membros do Setor Técnico desta secretaria para funcionarem como **Fiscais das execuções dos serviços, conferir e atestar as notas do CONTRATO Nº 001/2025 DA ATA DE REGISTRO DE PREÇOS 206/2025, CONCORRÊNCIA ELETRÔNICA 006/2025, PROCESSO ADMINISTRATIVO Nº 05081/2025**, firmado com a **EMPRESA: CTM CONSTRUTORA MONTEIRO LTDA**, CNPJ: 07.737.378/0001-11, ENDEREÇO: Às margens da Rod. BR 316Km 17, Cep. 65.636-849, Barroca Funda, na cidade de Timom-MA, cujo OBJETO: **Contratação de empresa especializada para execução de serviços de pavimentação asfáltica e recomposição do pavimento (Tapa Buracos) das vias públicas do município de Caxias- MA.**

DÊ CIÊNCIA E CUMpra-SE.

Atenciosamente,

JURDINO PINHEIRO ALMEIDA JURDINO
Secretário Municipal de Obras, Urbanismo e Iluminação Pública



CTM CONSTRUTORA MONTEIRO LTDA
CNPJ: 07.737378/0001-11 Insc. Est.: 12.224.975-5
Endereço: Rod BR 316 Km 17 CEP: 65.636-849 Barroca Funda
Timon – MA | Email: construtoramonteiro.ctm@gmail.com
Fone: (86) 9 9958-5899 – (86) 9 8145-5899

Caxias - MA, 06 de Abril de 2026.

A

Prefeitura Municipal de Caxias - MA

Secretaria de Municipal de Obras, Urbanismo e Iluminação Pública

Assunto: Solicitação de Medição.

Contrato Nº 001/2025

Ata de Registro de Preço Nº 206/2025

Concorrência Eletrônica Nº 006/2025

Processo Administrativo Nº05081/2025

Prezados,

À empresa **CTM CONSTRUTORA MONTEIRO LTDA**, pessoa jurídica inscrita no CNPJ 07.737.378/0001-11, contratada pelo **PREFEITURA MUNICIPAL DE CAXIAS**, através da Secretaria de Municipal de Obras, Urbanismo e Iluminação Pública, para a execução dos serviços de **PAVIMENTAÇÃO ASFÁLTICA E RECOMPOSIÇÃO DO PAVIMENTO (TAPA BURACOS) DAS VIAS PÚBLICAS DO MUNICÍPIO DE CAXIAS-MA**, apresenta:

- **Ordem: 3ª Medição;**
- **Período: 01/03/2026 a 31/03/2026.**

Certo de vossa atenção, aprovação e providências de pagamento, agradecemos antecipadamente.

Atenciosamente,

Felipe de Castro Costa
ENGENHEIRO CIVIL
REA-CE 081715460-0



CTM CONSTRUTORA MONTEIRO LTDA
CNPJ: 07.737378/0001-11 Insc. Est.: 12.224.975-5
Endereço: Rod BR 316 Km 17 CEP: 65.636-849 Barroca Funda
Timon – MA | Email: construtoramonteiro.ctm@gmail.com
Fone: (86) 9 9958-5899 – (86) 9 8145-5899

Caxias - MA, 08 de Abril de 2026

A

Prefeitura Municipal de Caxias - MA

Secretaria de Municipal de Obras, Urbanismo e Iluminação Pública

Assunto: Solicitação de Pagamento de Medição.

Contrato Nº 001/2025

Ata de Registro de Preço Nº 206/2025

Concorrência Eletrônica Nº 006/2025

Processo Administrativo Nº05081/2025

Prezados,

Á empresa **CTM CONSTRUTORA MONTEIRO LTDA**, pessoa jurídica inscrita no CNPJ 07.737.378/0001-11, contratada pelo **PREFEITURA MUNICIPAL DE CAXIAS**, através da Secretaria de Municipal de Obras, Urbanismo e Iluminação Pública, para a execução dos serviços de **PAVIMENTAÇÃO ASFÁLTICA E RECOMPOSIÇÃO DO PAVIMENTO (TAPA BURACOS) DAS VIAS PÚBLICAS DO MUNICÍPIO DE CAXIAS-MA**, apresenta a solicitação de pagamento da NFS-e nº 0202300108 no valor de R\$ 1.351.777,24 (um milhão trezentos e cinquenta e um mil setecentos e setenta e sete reais e vinte e quatro centavos), referente a 3ª medição do contrato.

- **Ordem: 3ª Medição;**
- **Período: 01/03/2026 a 31/03/2026.**

Certo de vossa atenção, aprovação e providências de pagamento, agradecemos antecipadamente.

Atenciosamente,

Felipe Castro Costa
ENGENHEIRO CIVIL
REA-GE 091715468 9



**ESTADO DO MARANHÃO
PREFEITURA MUNICIPAL DE TIMON
SECRETARIA DE FINANÇAS**

**Nota Nº
0202300108**
SÉRIE
ELETRÔNICA

NOTA FISCAL ELETRÔNICA DE PRESTAÇÃO DE SERVIÇOS

Data de Geração	07/04/2026	Competência	ABR/2026	Nº da DPS Substituída	0
Nº do RPS	0	Local da Prestação	CAXIAS-MA	Optante do Simples	NÃO
Chave de Acesso	21122091207737378000111000020230010826041713579416				

DADOS DO PRESTADOR DO SERVIÇO

Razão Social	CTM CONSTRUTORA MONTEIRO LTDA				
Nome Fantasia	CTM CONSTRUTORA MONTEIRO				
Endereço	BR 316, S/N - BOA ESPERANCA				
CPF/CNPJ	07.737.378/0001-11	Insc. Municipal	9037	UF	MA
		Insc. Estadual	0		
Cidade	Timon	C.E.P	65636849	Comp.	LOTE PV BARROCA FUND
		Telefone	(99) 8164-0389		



DADOS DO TOMADOR DO SERVIÇO

Razão Social	MUNICIPIO DE CAXIAS	E-mail	
Endereço	- DO PANTEON, 600 CENTRO 65606050 Caxias-MA		
CPF/CNPJ	06.082.820/0001-56	Insc. Municipal	0
		Insc. Estadual	
		Telefone	

REFERENTE A 3ª MEDIÇÃO DO CONTRATO Nº001/2025 DA ATA DE REGISTRO DE PREÇOS Nº206/2025, CONCORRÊNCIA Nº006/2025, PROCESSO ADMINISTRATIVO 05081/2025, CUJO TEM COMO OBJETO A EXECUÇÃO DE PAVIMENTAÇÃO ASFÁLTICA E RECOMPOSIÇÃO DO PAVIMENTO (TAPA BURACO) DE VIAS PÚBLICAS NO MUNICÍPIO DE CAXIAS/MA. PERÍODO: 01/03/2026 À 31/03/2026

DADOS BANCARIOS: ITAU - CTM CONSTRUTORA MONTEIRO
AGÊNCIA: 7714, CONTA: 97448-7, CHAVE PIX CELULAR: (86)9 9958-5899

CODIGO DA ATIVIDADE/SERVIÇO

702 / 0 / 421110106 - Execução, por administração, empreitada ou subempreitada, de obras de construção civil, hidráulica o

TRIBUTOS FEDERAIS

Tipo Retenção	PIS/COFINS/CSLL Não Re	Aliq. PIS	0,65	PIS	8.786,55	Aliq. COFINS	3,00
COFINS	40.553,32	INSS	0,00	CSLL	0,00	IRRF	16.221,32

VALORES DO PRESTADOR		INFORMAÇÕES DA OPERAÇÃO		CÁLCULO DO ISS	
Valor dos Serviços	1.351.777,24	Natureza da Operação		Valor dos Serviços	1.351.777,24
(-) Desconto Incondicionado	0,00	Tributada Fora do Município		(-) Dedução permitida em lei	0,00
(-) Desconto condicionado	0,00	Regime Especial de Tributação		(-) Desconto Incondicionado	0,00
(-) Retenções Federais	16.221,32	0-Nenhum		Base de Cálculo	1.351.777,24
Outras Retenções	0,00	Código de Validação/Link		(X) Aliquota do ISS	4,0000
(-) ISS Retido	54.071,09	v67d9qzkmbgwuhit8s4np2lrxcs5		ISS a Reter	(X)Sim () Não
(=) Valor Líquido	1.281.484,83	https://servicos2.speedgov.com.br/timon/		(=) Valor do ISS	54.071,09
Valor IBS Municipal R\$	0,00	Valor IBS Estadual R\$	1248,37	Valor CBS R\$	11.235,30

INFORMAÇÕES ADICIONAIS

INFORMAÇÕES PARA SERVIÇOS DE CONSTRUÇÃO CIVIL

CÓDIGO CNO/CEI OBRA		INSC. IMOBILIARIA (IPTU)	
ENDEREÇO	DIVERSOS, SN DIVERSOS 65600-010		

OUTRAS INFORMAÇÕES

Thais Cristina de Sousa Ribeiro
 Engenheira Civil
 CREA/MA 1121963900

ATESTADO QUE OS SERVIÇOS FORAM EXECUTADOS
 Data 09/04/2026
 Assinatura [Assinatura]

Impressa em: 07/04/26 15:24
 Hora da emissão: 15:14:27



PLANILHA DE MEDIÇÃO

OBJETO : REGISTRO DE PREÇO PARA FUTURA E EVENTUAL CONTRATAÇÃO DE PESSOA JURÍDICA PARA EXECUÇÃO DE PAVIMENTAÇÃO ASFÁLTICA E RECOMPOSIÇÃO DO PAVIMENTO (TAPA BURACOS) DAS VIAS PÚBLICAS DO MUNICÍPIO DE CAXIAS-MA

CONTRATO:	Nº 001/2025 DA ATA DE REGISTRO DE PREÇOS Nº 206/2025
CONCORRÊNCIA	Nº 006/2025
PROCESSO ADM	Nº 05081/2025
EMPRESA EXECUTORA:	CTM CONSTRUTORA MONTEIRO LTDA
LOCAL:	CAXIAS - MA
PERÍODO:	02/03/2026 a 31/03/2026
MEDIÇÃO:	3

VALOR INICIAL DO CONTRATO:	R\$ 23.525.988,53
ACUMULADO ANTERIOR	R\$ 1.410.874,73
VALOR DA MEDIÇÃO	R\$ 1.351.777,24
ACUMULADO ATUAL	R\$ 2.762.651,97
SALDO ATUAL DO CONTRATO	R\$ 20.763.336,56
PERCENTUAL EXECUTADO	11,74%

PLANILHA ORÇAMENTÁRIA									Quantitativo				Valores (R\$)			
ITEM	CÓDIGO	BANCO	DESCRIÇÃO	UNIDADE	QUANTIDADE	VALOR UNITÁRIO	VALOR UNITÁRIO COM BDI	VALOR TOTAL	Acumulado Anterior	Medido Período	Acumulado o atual	Saldo do Contrato	Acumulado Anterior	Medido Período	Acumulado Atual	Saldo do Contrato
1			ADMINISTRAÇÃO LOCAL					R\$ 627.970,68					41.864,71	0,00	41.864,71	586.105,97
1.1	COM-37850008	PRÓPRIA	ADMINISTRAÇÃO LOCAL	mês	6,00	R\$ 83.862,50	R\$ 104.861,78	R\$ 627.970,68	0,40		0,40	5,00	R\$ 41.864,71	R\$ -	R\$ 41.864,71	R\$ 586.105,97
2			SERVIÇOS PRELIMINARES					R\$ 134.652,04					0,00	0,00	0,00	134.652,04
2.1	COMP-06397358	PRÓPRIA	PLACA DE OBRAS	m2	12,00	R\$ 233,00	R\$ 291,48	R\$ 3.497,76								
2.2	COMP-31979737	PRÓPRIA	MOBILIZAÇÃO E DESMOBILIZAÇÃO	un	5,00	R\$ 15.383,72	R\$ 19.245,03	R\$ 96.225,15								
2.3	COMP-09267722	PRÓPRIA	EXECUÇÃO DE DEPÓSITO EM CANTEIRO DE OBRA EM CHAPA DE MADEIRA COMPENSADA, NÃO INCLUSO MOBILIÁRIO. AF_04/2016	m2	12,50	R\$ 885,31	R\$ 1.107,52	R\$ 13.844,00								
2.4	AD 20.25.0210 (I)	SCO	Placa de sinalização para obra na via pública, tipo cavalete articulado, confeccionado em chapa Pvc 2,4mm, fundo textos e símbolos em vinil auto adesivo, estrutura em aço tratado a base de Wash primer, pintado pelo processo eletrolítico, nas dimensões de 0,60m x 1,00m. Fornecimento.	un	25,00	R\$ 576,00	R\$ 720,57	R\$ 18.014,25								
2.5	COMP-05654337	PRÓPRIA	BARRACÃO PARA ESCRITÓRIO DE OBRAS EM CHAPA DE COMPENSADO	m2	12,50	R\$ 1.923,00	R\$ 2.405,67	R\$ 3.070,88								
3			TERRAPLANAGEM E PAVIMENTAÇÃO					R\$ 12.967.457,79					563.268,79	0,00	563.268,79	12.404.188,91
3.1			SERVIÇOS INICIAIS					R\$ 735.392,88					0,00	0,00	0,00	735.392,88
3.1.1	4018096	SICRO NOVO	ESCAVAÇÃO E CARGA DE MATERIAL DE JAZIDA COM ESCAVADEIRA HIDRÁULICA DE 1,56 M³	m³	7.000,00	R\$ 1,38	R\$ 1,72	R\$ 12.040,00								
3.1.2	95875	SINAPI	TRANSPORTE COM CAMINHÃO BASCULANTE DE 10 M³, EM VIA URBANA PAVIMENTADA, DMT ATÉ 30 KM (UNIDADE: M3XXM), AF_07/2020	M3XXM	252.000,00	R\$ 2,20	R\$ 2,75	R\$ 693.000,00								
3.1.3	4915667	SICRO NOVO	REMOÇÃO MECANIZADA DE REVESTIMENTO ASFÁLTICO	m²	612,50	R\$ 12,21	R\$ 15,27	R\$ 9.352,88								
3.1.4	4413942	SICRO NOVO	ESPALHAMENTO DE MATERIAL EM BOTA-FORA	m³	8.400,00	R\$ 2,00	R\$ 2,50	R\$ 21.000,00					0,00	0,00	0,00	370.562,50
3.2			ATERRO													
3.2.1	5502834	SICRO NOVO	ESCAVAÇÃO, CARGA E TRANSPORTE DE MATERIAL DE 1ª CATEGORIA NA DISTÂNCIA DE 3.000 M - CAMINHO DE SERVIÇO EM LEITO NATURAL - COM ESCAVADEIRA E CAMINHÃO BASCULANTE DE 14 M³	m³	2.450,00	R\$ 12,11	R\$ 15,14	R\$ 37.093,00								
3.2.2	95875	SINAPI	TRANSPORTE COM CAMINHÃO BASCULANTE DE 10 M³, EM VIA URBANA PAVIMENTADA, DMT ATÉ 30 KM (UNIDADE: M3XXM), AF_07/2020	M3XXM	88.200,00	R\$ 2,20	R\$ 2,75	R\$ 242.550,00								
3.2.3	4915618	SICRO NOVO	RECOMPOSIÇÃO DE CAMADA GRANULAR DO PAVIMENTO COM MATERIAL DE JAZIDA - 100% PROCTOR MODIFICADO	m³	12.250,00	R\$ 3,45	R\$ 4,31	R\$ 52.797,50								

Felipe de Castro Costa
 ENGENHEIRO CIVIL
 REA - CRL 051715462-0

Thais Cristina de Sousa Ribeiro
 Engenheira Civil
 CREA/MA 1121963900

5		DRENAGEM										R\$	1.537.767,88	0,00	0,00	0,00	1.537.767,88	
5.1		SUPERFICIAL										R\$	1.353.805,98	0,00	0,00	0,00	1.353.805,98	
5.1.1	2003257	SICRO NOVO	SARJETA TRIANGULAR DE CONCRETO - STC 100-20 - ESCAVATAÇÃO MECÂNICA - ÁREA E BRITA COMERCIAIS	m	375,00	R\$	57,89	R\$	72,42	R\$	27.157,50							
5.1.2	94265	SINAPI	GUIA (MEIO-FIO) CONCRETO, MOLDADA IN LOCO EM TRECHO RETO COM EXTRUSORA, 15 CM BASE X 30 CM ALTURA, AF_01/2024	M	10.000,00	R\$	47,71	R\$	59,86	R\$	598.708,48							
5.1.3	94287	SINAPI	EXECUÇÃO DE SARJETA DE CONCRETO USINADO, MOLDADA IN LOCO EM TRECHO RETO, 30 CM BASE X 10 CM ALTURA, AF_01/2024	M	10.000,00	R\$	33,85	R\$	42,09	R\$	420.900,00							
5.1.4	94283	SINAPI	EXECUÇÃO DE SARJETA DE CONCRETO USINADO, MOLDADA IN LOCO EM TRECHO RETO, 100 CM BASE X 20 CM ALTURA, AF_01/2024	M	375,00	R\$	201,87	R\$	252,28	R\$	94.605,00							
5.1.5	2003105	SICRO NOVO	ENTRADA PARA DECISÃO D'ÁGUA - EDA 02 A - ÁREA E BRITA COMERCIAIS	un	50,00	R\$	211,04	R\$	264,01	R\$	13.200,50							
5.1.6	2003411	SICRO NOVO	DECISÃO D'ÁGUA DE ATERROS EM DEGRAUS - DAD 110-26 - ÁREA E BRITA COMERCIAIS	m	50,00	R\$	765,86	R\$	959,09	R\$	47.904,50							
5.1.7	2003175	SICRO NOVO	DESPICADOR DE ENERGIA - DED 01 A - ÁREA, BRITA E PEDRA DE MÃO COMERCIAIS	un	50,00	R\$	690,80	R\$	864,30	R\$	43.215,00							
5.1.8	93590	SINAPI	TRANSPORTE COM CAMINHÃO BASCULANTE DE 10 M ³ EM VIA URBANA PAVIMENTADA, ADICIONAL PARA DMT EXCEDENTE A 30 KM (UNIDADE: M3XKM), AF_07/2020	M3XKM	101,875,00	R\$	0,87	R\$	1,08	R\$	110.025,00							
5.2		BUENOS										R\$	183.961,90	0,00	0,00	0,00	183.961,90	
5.2.1	2003986	SICRO NOVO	TUBO PEAD PARA DRENAGEM - D = 600 MM - FORNECIMENTO E INSTALAÇÃO	m	10,00	R\$	621,76	R\$	777,82	R\$	7.778,20							
5.2.2	2003987	SICRO NOVO	TUBO PEAD PARA DRENAGEM - D = 750 MM - FORNECIMENTO E INSTALAÇÃO	m	25,00	R\$	873,32	R\$	1.082,52	R\$	27.313,00							
5.2.3	2003989	SICRO NOVO	TUBO PEAD PARA DRENAGEM - D = 800 MM - FORNECIMENTO E INSTALAÇÃO	m	25,00	R\$	1.180,41	R\$	1.476,69	R\$	36.917,25							
5.2.4	2003991	SICRO NOVO	TUBO PEAD PARA DRENAGEM - D = 1.000 MM - FORNECIMENTO E INSTALAÇÃO	m	25,00	R\$	1.683,38	R\$	2.105,90	R\$	52.647,50							
5.2.5	0804033	SICRO NOVO	CORPO DE BSTC D = 0,80 M PA3 - ÁREA, BRITA E PEDRA DE MÃO COMERCIAIS	m	9,00	R\$	725,93	R\$	911,89	R\$	8.207,01							
5.2.6	0804101	SICRO NOVO	BOCA DE BSTC D = 0,80 M - ESCONDSIDADE 0° - ÁREA E BRITA COMERCIAIS - ALAS RETAS	un	3,00	R\$	1.305,33	R\$	1.534,21	R\$	4.602,53							
5.2.7	0804041	SICRO NOVO	CORPO DE BSTC D = 1,00 M PA3 - ÁREA, BRITA E PEDRA DE MÃO COMERCIAIS	m	9,00	R\$	942,69	R\$	1.179,19	R\$	10.612,71							
5.2.8	0804121	SICRO NOVO	BOCA DE BSTC D = 1,00 M - ESCONDSIDADE 0° - ÁREA E BRITA COMERCIAIS - ALAS RETAS	un	3,00	R\$	1.953,32	R\$	2.443,60	R\$	7.330,80							
5.2.9	93590	SINAPI	TRANSPORTE COM CAMINHÃO BASCULANTE DE 10 M ³ EM VIA URBANA PAVIMENTADA, ADICIONAL PARA DMT EXCEDENTE A 30 KM (UNIDADE: M3XKM), AF_07/2020	M3XKM	28.160,00	R\$	0,87	R\$	1,08	R\$	26.252,80							

Thais Cristina de Sousa Ribeiro
Engenheira Civil
CREA/MA 1121963900

Thais Cristina de Sousa Ribeiro
Engenheira Civil
CREA/MA 1121963900

6	ARMAÇÕES, CONCRETO E FORMA										R\$	342.263,70	0,00	0,00	0,00	0,00	342.263,70	
6.1	0407819	SICRO NOVO	ARMAÇÃO EM AÇO CA-50 - FORNECIMENTO, PREPARO E COLOCAÇÃO	kg	6.750,00	R\$	9,49	R\$	11,87	R\$	60.122,50							
6.2	1108057	SICRO NOVO	CONCRETO MAGRO - CONFECCÃO EM BETONIERA E LANÇAMENTO MANUAL - ÁREA E BRITA COMERCIAIS	m³	135,00	R\$	414,62	R\$	518,68	R\$	70.021,80							
6.3	1106165	SICRO NOVO	CONCRETO CÍCLICO FCK = 20 MPa - CONFECCÃO EM BETONIERA E LANÇAMENTO MANUAL - ÁREA, BRITA E PEDRA DE MÃO COMERCIAIS	m³	135,00	R\$	410,27	R\$	513,24	R\$	69.287,40							
6.4	1107900	SICRO NOVO	CONCRETO FCK = 30 MPa - CONFECCÃO EM BETONIERA E LANÇAMENTO MANUAL - ÁREA E BRITA COMERCIAIS	m³	135,00	R\$	458,36	R\$	573,40	R\$	77.409,00							
6.5	3103302	SICRO NOVO	FÓRMAS DE TÁBUAS DE PINHO PARA DISPOSITIVOS DE DRENAGEM - UTILIZAÇÃO DE 3 VEZES - CONFECCÃO, INSTALAÇÃO E RETIRADA	m²	225,00	R\$	73,32	R\$	91,72	R\$	20.637,00							
6.6	5914344	SICRO NOVO	TRANSPORTE COM CAMINHÃO BASCULANTE DE 6 M³ - RODOVIA PAVIMENTADA	km	24.300,00	R\$	0,82	R\$	1,02	R\$	24.786,00							
7	CONTÊNEDORES										R\$	181.200,45	0,00	0,00	0,00	181.200,45		
7.1	1505879	SICRO NOVO	ENROCAMENTO DE PEDRA ARRUMADA MANUALMENTE - PEDRA DE MÃO COMERCIAL - FORNECIMENTO E ASSENTAMENTO	m³	135,00	R\$	267,64	R\$	334,81	R\$	45.169,35							
7.2	1508055	SICRO NOVO	PEDRA ARGAMASSADA COM CIMENTO E ÁREA I.3 - ÁREA E PEDRA DE MÃO COMERCIAL - FORNECIMENTO E ASSENTAMENTO	m³	135,00	R\$	369,02	R\$	499,17	R\$	97.387,95							
7.3	1513940	SICRO NOVO	CONTENÇÃO EM SOLO-CIMENTO ENSACADO COM MISTURA DE SOLO DE JAZIDA COM 8% DE CIMENTO - CONFECCÃO E ASSENTAMENTO	m²	135,00	R\$	267,33	R\$	371,95	R\$	50.213,25							
7.4	2009619	SICRO NOVO	ALVENARIA DE BLOCOS DE CONCRETO 19 X 19 X 39 CM COM ESPESSURA DE 20 CM - ÁREA COMERCIAL	m²	135,00	R\$	109,31	R\$	136,74	R\$	18.459,90							
8	SERVIÇOS AUXILIARES										R\$	185.999,75	0,00	0,00	0,00	185.999,75		
8.1	4805757	SICRO NOVO	ESCAVAÇÃO MECÂNICA DE VALA EM MATERIAL DE 1ª CATEGORIA	m³	1.500,00	R\$	6,64	R\$	8,30	R\$	12.460,00							
8.2	4815671	SICRO NOVO	REATERRO E COMPACTAÇÃO COM SOQUETE VIBRATORIO	m³	1.500,00	R\$	16,62	R\$	20,79	R\$	31.185,00							
8.3	1600436	SICRO NOVO	DEMOLIÇÃO MANUAL DE CONCRETO SIMPLES	m³	100,00	R\$	364,65	R\$	463,70	R\$	46.370,00							
8.4	1600438	SICRO NOVO	DEMOLIÇÃO MANUAL DE CONCRETO ARMADO	m³	75,00	R\$	486,35	R\$	620,93	R\$	46.568,75							
8.5	4413200	SICRO NOVO	PLANTIO DE GRAMA COMERCIAL EM PLACAS	m²	1.250,00	R\$	16,90	R\$	21,14	R\$	26.425,00							
9	SINALIZAÇÃO										R\$	589.448,69	0,00	0,00	0,00	589.448,69		
9.1	114040	ORSE	PINTURA DE FAIXA COM TINTA ACRILICA - ESPESSURA 0,4 MM (DNIT 5213400)	m²	8.750,00	R\$	27,43	R\$	26,80	R\$	234.500,00							
9.2	5213404	SICRO NOVO	PINTURA DE SETAS E ZEBRADOS COM TINTA ACRILICA - ESPESSURA DE 0,4 MM	m²	876,00	R\$	36,77	R\$	44,74	R\$	39.147,50							
9.3	5213663	SICRO NOVO	SUPORTE METÁLICO GALVANIZADO PARA PLACA DE ADVERTENCIA OU REGULAMENTAÇÃO - TUBO DE DIAMETRO DE 0,60 "M" - FORNECIMENTO E IMPLANTAÇÃO	un	193,00	R\$	363,96	R\$	492,84	R\$	95.118,12							
9.4	5213440	SICRO NOVO	PLACA DE REGULAMENTAÇÃO EM AÇO D = 0,60 "M" - RECURSO REPRORELETIVA TIPO I + SI - FORNECIMENTO E IMPLANTAÇÃO	un	96,50	R\$	270,59	R\$	338,50	R\$	32.665,25							
9.5	5213464	SICRO NOVO	PLACA DE ADVERTENCIA EM AÇO LADO DE 0,60 "M" - RECURSO REPRORELETIVA TIPO I + SI - FORNECIMENTO E IMPLANTAÇÃO	un	96,50	R\$	270,63	R\$	338,55	R\$	32.670,07							
9.6	5219629	SICRO NOVO	TACHA REFLETIVA EM RESINA SINTÉTICA - MORDIDENCIAL TIPO II COM UM PINO - FORNECIMENTO E COLOCAÇÃO	un	1.000,00	R\$	44,22	R\$	55,31	R\$	55.310,00							
9.7	5219621	SICRO NOVO	TACHA REFLETIVA EM RESINA SINTÉTICA - HIDRACIONAL TIPO II - COM UM PINO - FORNECIMENTO E COLOCAÇÃO	un	1.000,00	R\$	48,92	R\$	61,19	R\$	61.190,00							
9.8	3713600	SICRO NOVO	DEFENSA MALEÁVEL SIMPLES - FORNECIMENTO E IMPLANTAÇÃO	m	25,00	R\$	602,65	R\$	753,91	R\$	18.847,75							
TOTAL GERAL											R\$	23.325.968,53	1.410.874,73	1.351.777,24	2.762.651,97	26.760.338,56		



OBJETO: EXECUÇÃO DE PAVIMENTAÇÃO ASFÁLTICA E RECOMPOSIÇÃO DO PAVIMENTO (TAPA BURACOS) DAS VIAS PÚBLICAS DO MUNICÍPIO DE CAXIAS-MA – CONTRATO Nº 001/2025

RELATÓRIO FOTOGRÁFICO - 3ª MEDIÇÃO



APLICAÇÃO DE PINTURA DE LIGAÇÃO

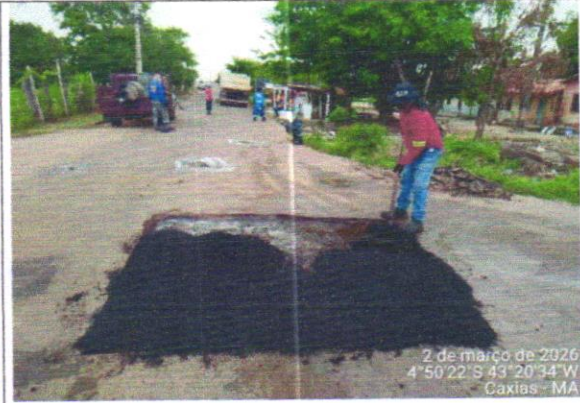

APLICAÇÃO DA MASSA



APLICAÇÃO DA MASSA

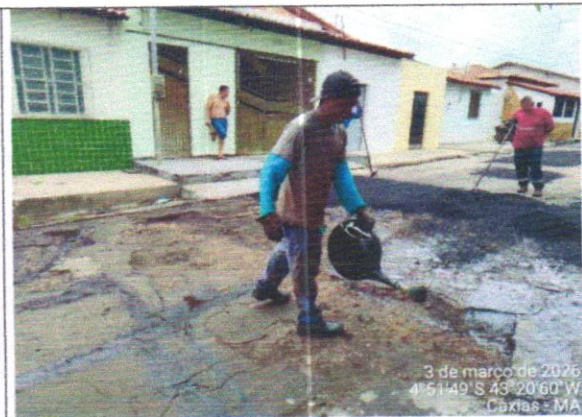

APLICAÇÃO DE PINTURA DE LIGAÇÃO



APLICAÇÃO DA MASSA



APLICAÇÃO DA MASSA



APLICAÇÃO DA MASSA

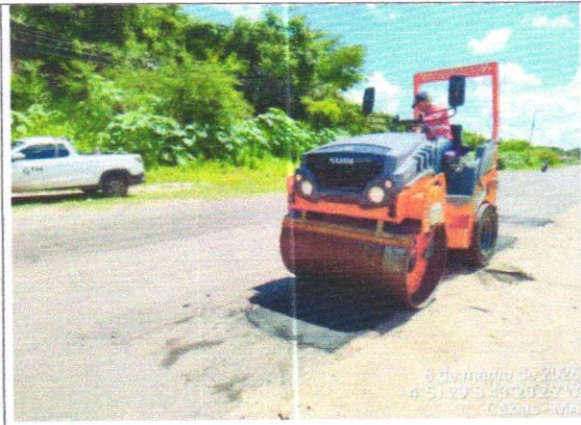

APLICAÇÃO DA MASSA



APLICAÇÃO DA MASSA



ESQUADREJAMENTO E LIMPEZA



CORTE E LIMPEZA



CORTE E LIMPEZA



APLICAÇÃO DA MASSA



COMPACTAÇÃO



APLICAÇÃO DA MASSA



COMPACTAÇÃO



APLICAÇÃO DA MASSA



COMPACTAÇÃO



PREFEITURA DE
CAXIAS
Viver aqui é bom demais!

SECRETARIA MUNICIPAL DE
OBRAS, URBANISMO E
ILUMINAÇÃO PÚBLICA



CORTE E LIMPEZA

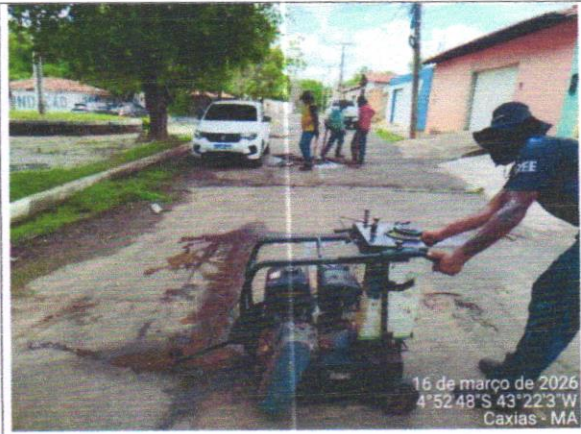

CORTE E LIMPEZA

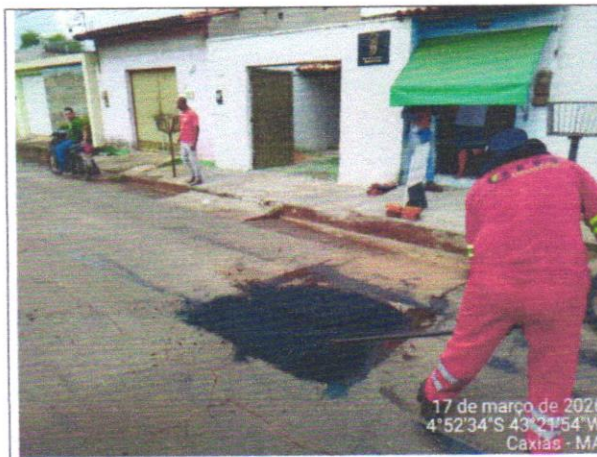

APLICAÇÃO DA MASSA

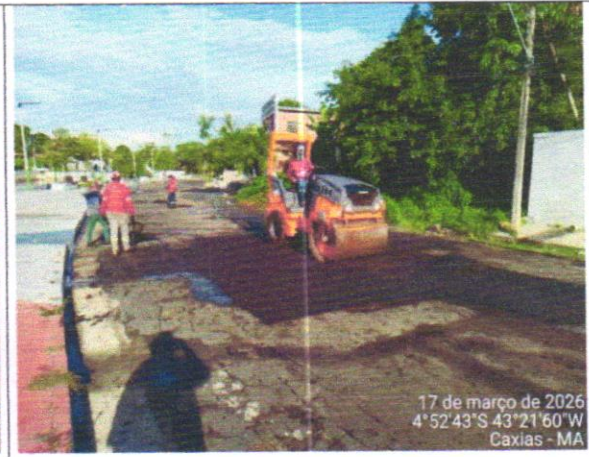

COMPACTAÇÃO

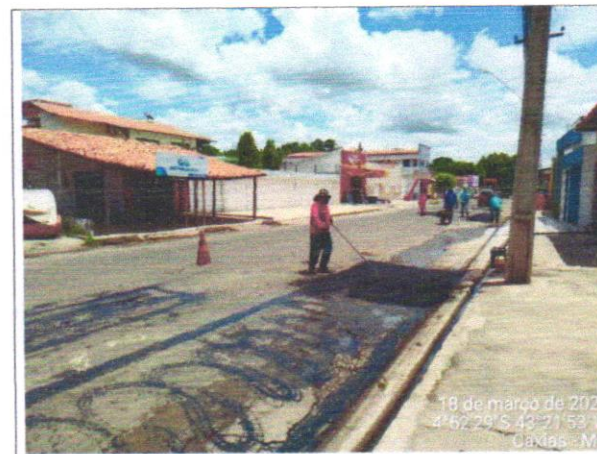

APLICAÇÃO DA MASSA

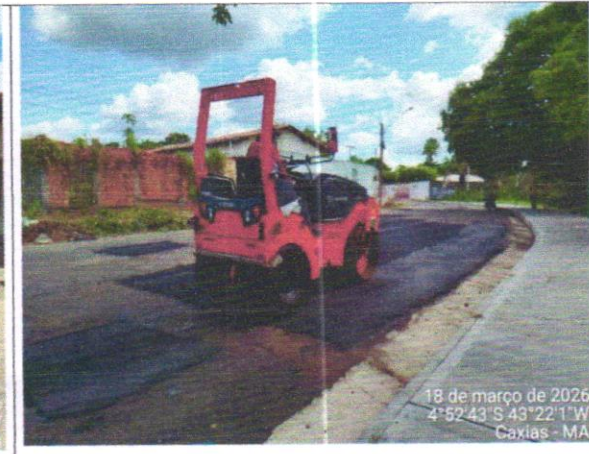

COMPACTAÇÃO

SECRETARIA MUNICIPAL DE OBRAS, URBANISMO E ILUMINAÇÃO PÚBLICA
Avenida Pirajá, S/N, bairro Pirajá, CEP: 65608420 - Caxias / MA
e-mail: sec.obras@caxias.ma.gov.br

Thais Cristina de Sousa Ribeiro
Engenheira Civil
CREA/MA 1121963900



APLICAÇÃO DA MASSA



COMPACTAÇÃO

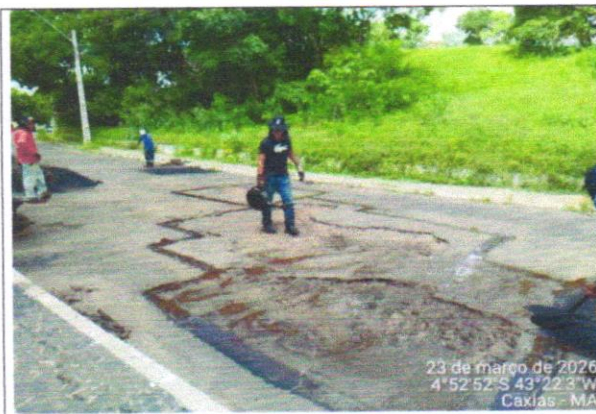

APLICAÇÃO DA MASSA



COMPACTAÇÃO



APLICAÇÃO DA MASSA



APLICAÇÃO DA MASSA



ESQUADREJAMENTO E LIMPEZA



ESQUADREJAMENTO E LIMPEZA



APLICAÇÃO DA MASSA



COMPACTAÇÃO



ESQUADREJAMENTO E LIMPEZA



ESQUADREJAMENTO E LIMPEZA



APLICAÇÃO DA MASSA



COMPACTAÇÃO



ESQUADREJAMENTO E LIMPEZA



ESQUADREJAMENTO E LIMPEZA



APLICAÇÃO DA MASSA



COMPACTAÇÃO



ESQUADREJAMENTO E LIMPEZA

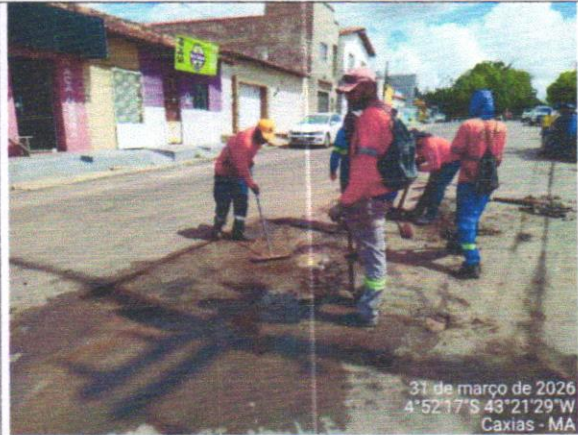

ESQUADREJAMENTO E LIMPEZA



APLICAÇÃO DA MASSA



COMPACTAÇÃO

Felipe de Castro Costa
ENGENHEIRO CIVIL
REA/CE 051715460-0

Thais Cristina de Sousa Ribeiro
Engenheira Civil
CREA/MA 1121963900



Parecer de Fiscalização

Atestamos o pagamento de **R\$ 1.351.777,24 (Um milhão, trezentos e cinquenta e um mil, setecentos e setenta e sete reais e vinte e quatro centavos)**, conforme Nota Fiscal de Serviço N° 0202300108 apresentada pela empresa **CTM CONSTRUTORA MONTEIRO LTDA, CNPJ N° 07.737.378/0001-11**, referente à **3° medição** referente ao Contrato N° 001/2025 da ata de registro de preço n° 206/2025, da Concorrência Eletrônica N° 006/2025, Processo Administrativo 05081/2025 , ao qual tem por objeto à **EXECUÇÃO DE PAVIMENTAÇÃO ASFÁLTICA E RECOMPOSIÇÃO DO PAVIMENTO (TAPA BURACOS) DE VIAS PÚBLICAS NO MUNICÍPIO DE CAXIAS/MA.**

Declaramos, com base na documentação anexada na presente medição.

Caxias/MA, 09 de abril de 2026.

Thais Cristina de Sousa Ribeiro

Thais Cristina de Sousa Ribeiro
Engenheira Civil
CREA-MA 112196390-0